

PHILIPS



LUMIFY

Ultrasonograf w Twoim smartfonie

Philips Lumify to pierwsza na rynku przenośna głowica USG z aplikacją mobilną, którą możesz podłączyć bezpośrednio do Twojego telefonu lub tabletu.

AutoSCAN

2D

Ściągnij

Aplikacja Lumify jest dostępna za darmo dla dowolnej liczby urządzeń mobilnych z systemem Android. Ściągniesz ją ze Sklepu Google Play.

Podłącz

W celu podłączenia głowicy do smartfona lub tabletu nie musisz używać utrudniających życie konwerterów. Wystarczy port USB w Twoim urządzeniu mobilnym.

Badaj

Po podłączeniu urządzenia możesz rozpocząć badanie pacjenta. Aplikacja Philips Lumify pozwoli Ci dobrać właściwy preset obrazowania.

C5-2

Głowica typu convex przeznaczona do badań płuc, układu moczowego, jamy brzusznej oraz położniczych.

L12-4

Głowica liniowa umożliwiającą ocenę płuc, naczyń, tkanek miękkich, stawów oraz narządów położonych powierzchownie.

S4-1

Głowica kardiologiczna pozwalająca na wykonanie badania ECHO, FAST, położniczego, a także ocenę płuc i brzucha.



Zdjęcia kliniczne

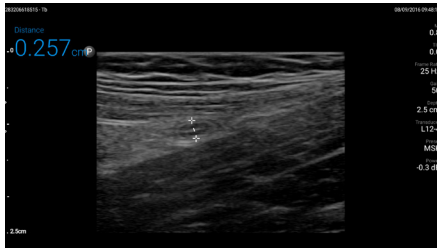

L12-4: Pomiar średnicy wyrostka robaczkowego u 5-letniej dziewczynki



L12-4: Prawy migdałek podniebny u 5-letniego chłopca

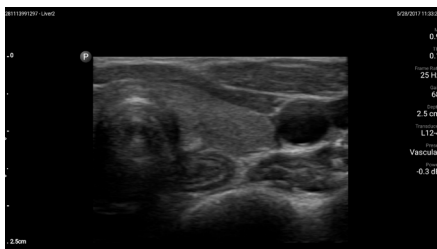

L12-4: Lewy płąt tarczycy oraz przełyk w przekroju poprzecznym u 8 letniej dziewczynki

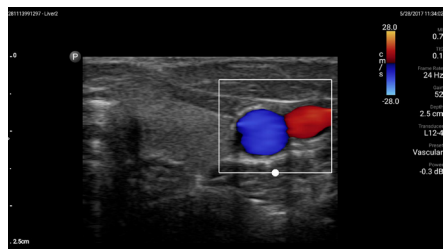

L12-4: Przełyk w naczyniach szyjnych u 8-letniej dziewczynki

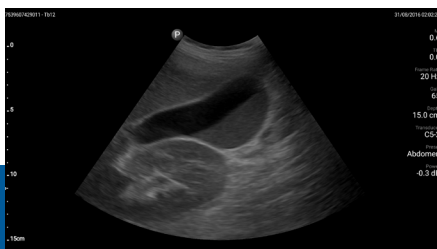

C5-2: Zagęszczona żółć w świetle pęcherzyka żółciowego u 12 letniego chłopca

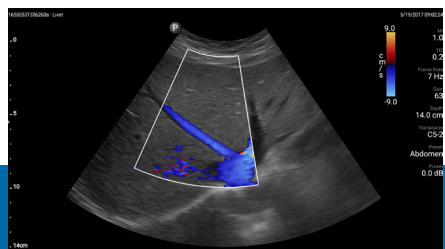

C5-2: Przełyk w środkowej żyłę wątrobowej u 9-letniej dziewczynki



S4-1: Przekrój podłużny mózgowia noworodka



S4-1: Przekrój podłużny mózgowia noworodka